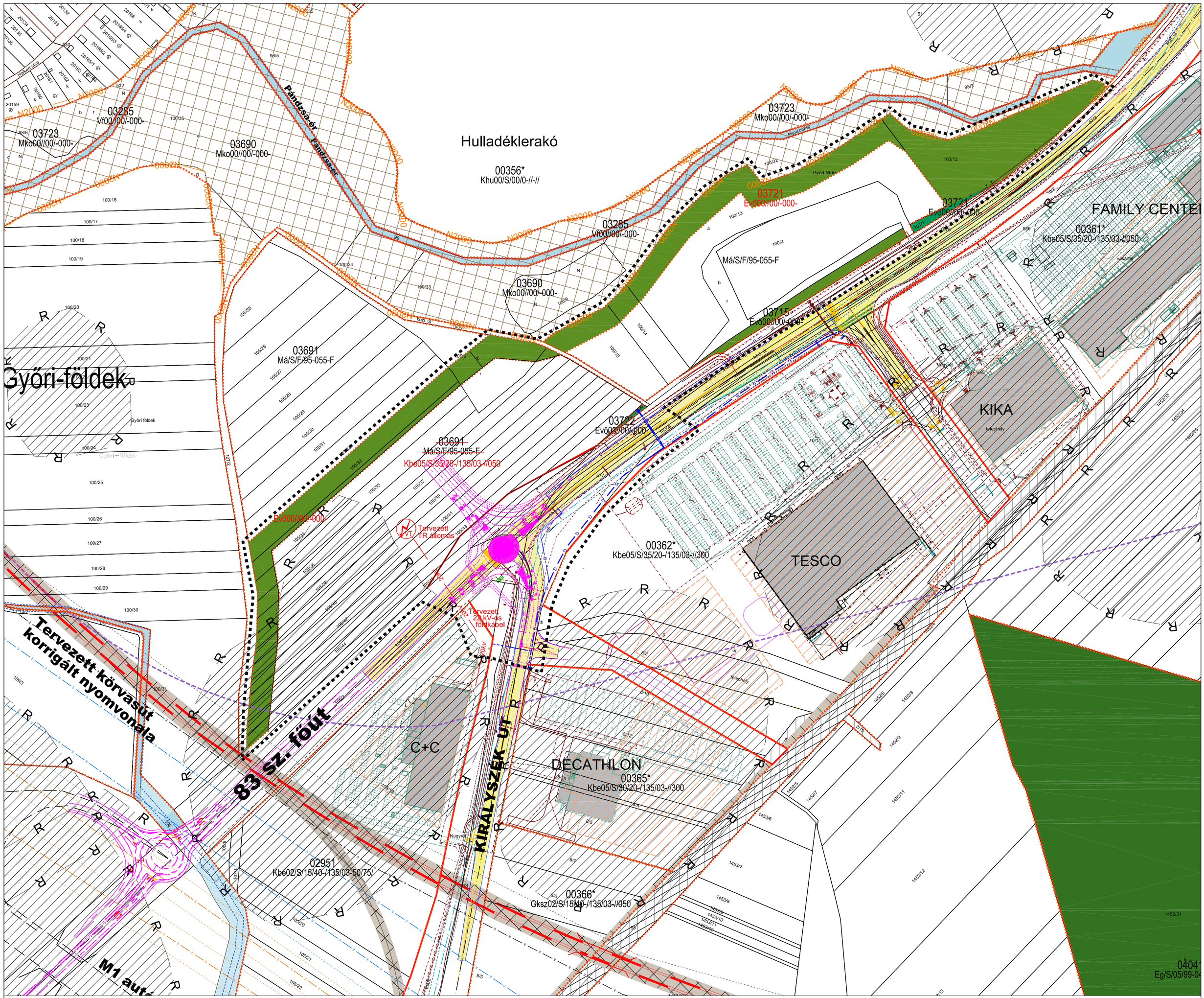

Jelmagyarázat:

- Tervezési terület határa
- Övezet határa
- Szabályozási vonal
- Építési hely határa
- Parti sáv határa
- Vasúti nyomvonalak
- Korrigált, új vasúti nyomvonalak
- Hulladéklerakó védőövezet
- Nem beépíthető terület
- Vasúti terület
- Zöldterület
- Erdőterület
- Városi gyűjtőút
- Meglévő épületek
- Régészeti érdekű terület
- Villamosenergia
- Ívóvíz gerinc
- Tervezett 20 kV-os vezeték
- Tervezett trafó
- Tervezett körforgalom
- Tervezett gázvezeték
- Natura 2000 terület
- Ökológiailag sérülékeny terület

SZTM 2011-026 Különleges terület kijelölése
Főépítészi jóváhagyásra benyújtott dokumentáció

T·P

TALENT - PLAN Tervező, Szolgáltató és Kereskedelmi Kft.
9023 Győr, Richter J. u. 11.; Tel: (96) 418-373; Fax: (96) 418-699;
E-mail: talen_plan@arrabonet.hu; www.talent-plan.hu

TERVEZŐ: NÉMETH GYULA okl. építőmérnök TT1 08-0066/2001
TÁRSTERVEZŐ: MIKLÓSI ATTILA közlekedés, közmű tervező K1d-1/08-513, V3a-2/08-513 V4a-2/08-513
TÁRSTERVEZŐ: CSEH-NÉMETH IDA TT 08-0477
TÁRSTERVEZŐ: PINTÉR GABRIELLA TK 08-0373
TÁRSTERVEZŐ: NÉMES LÁSZLÓ V-1 08-1-290-0431 HK-2, HSZ-2, HTR-2, HV-2
TÁRSTERVEZŐ: HAJDÚ BALÁZS MMK-08-1137
TÁRSTERVEZŐ: TAKÁCS KÁROLY 1510/2000 (ELTE-BTK)

MEGBÍZÓ: Győr MJV Polgármesteri Hivatal
9021 Győr, Városház tér 1.

MEGBÍZÁS TÁRGYA: Településrendezési terv módosítás

RAJZ MEGNEVEZÉSE: SZTM 2011-026 Különleges terület kijelölése (83. sz. "Pápai út" mentén)

NYOMTATÁSI DÁTUM: 2012. 06. 20.
LÉPTÉK: M= 1: 2 000
MUNKASZÁM: SZTM 2011-026
TERVFAJTA: SZABÁLYOZÁS
RAJZSZÁM: SZTM 2011-026