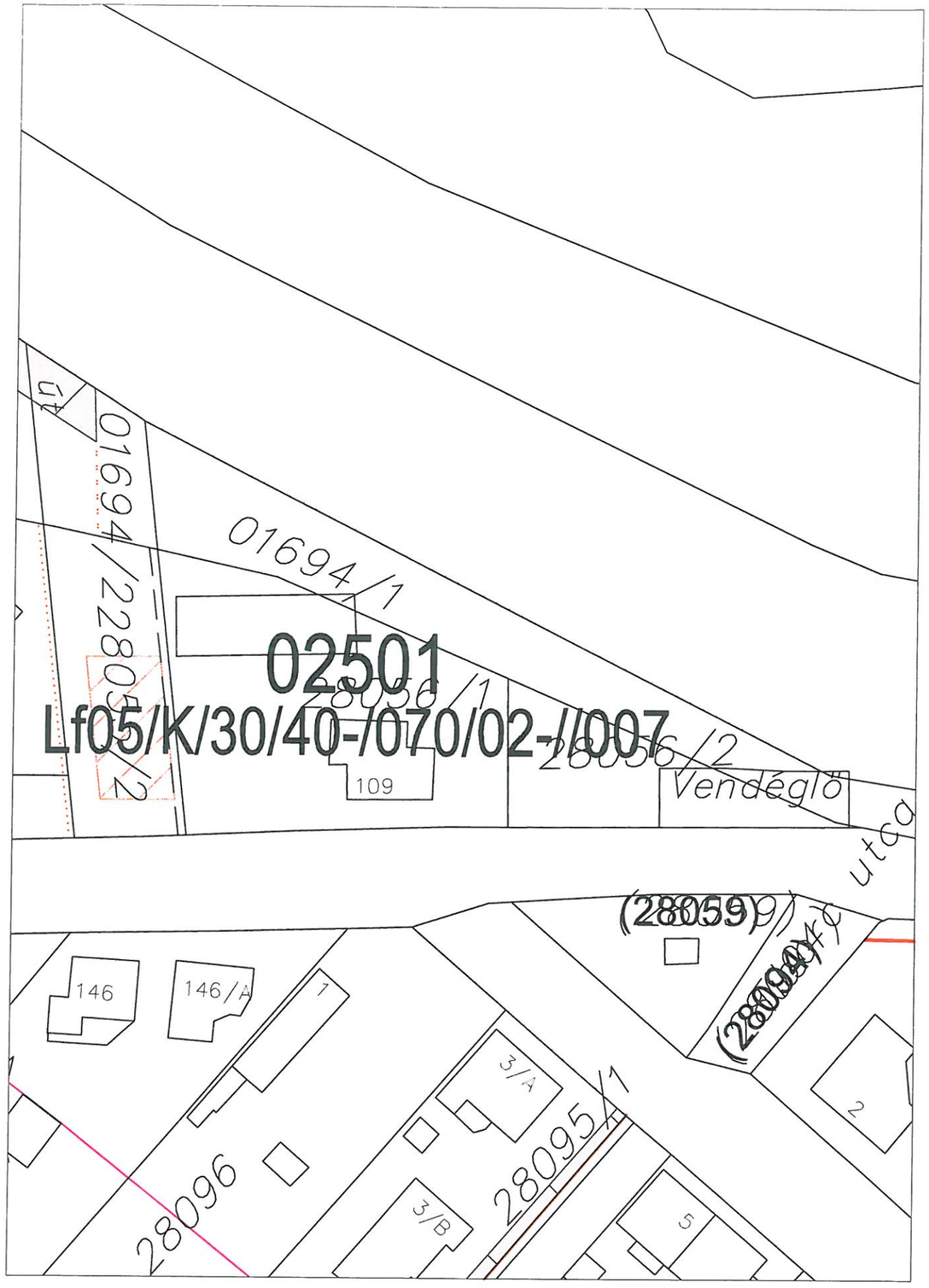

Módosítás előtt

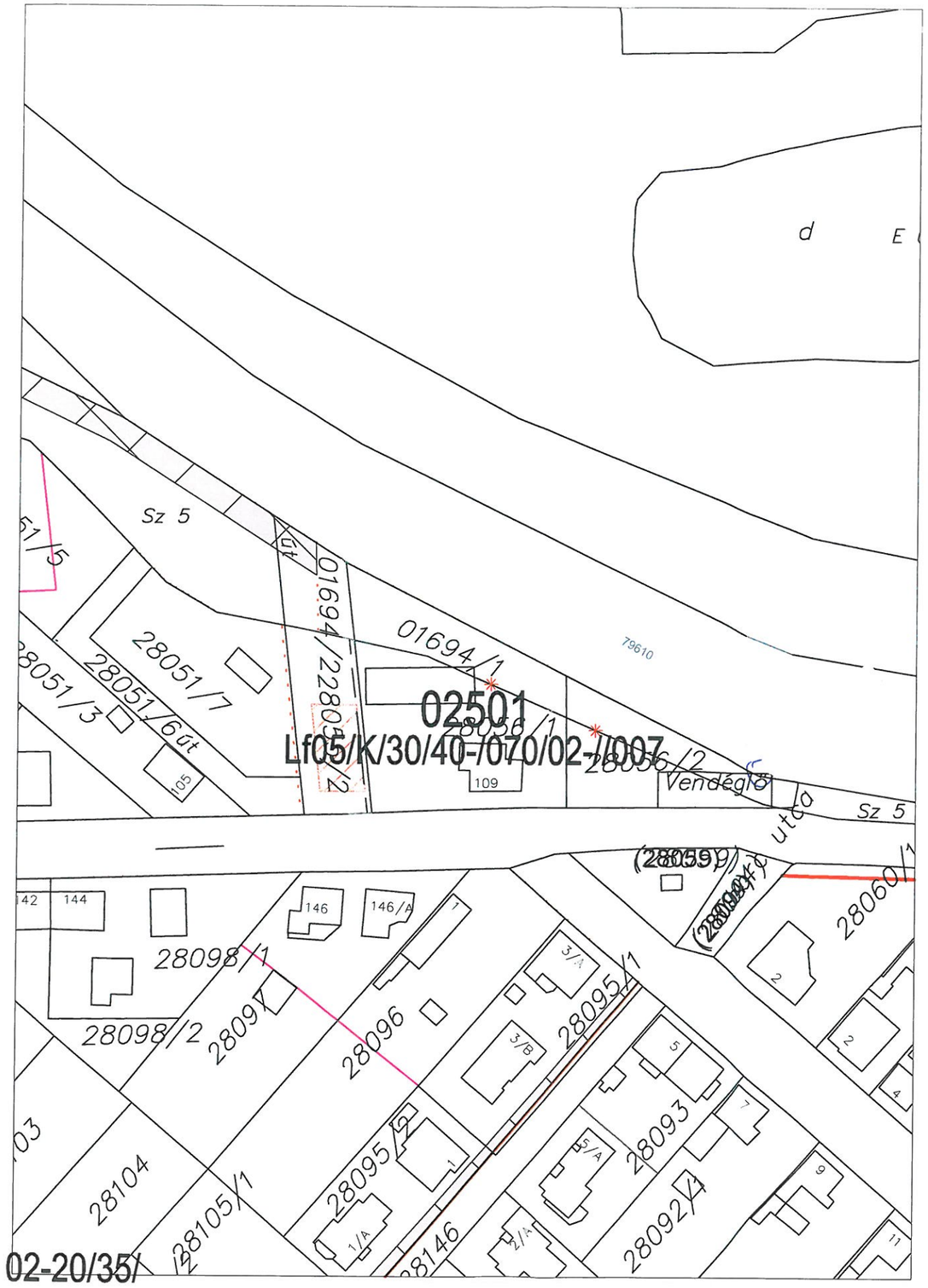

SZTM 2020-005

Győr-Gyirmót Csali Büfé kötelező telekalakítás jelölése